

POSITECH

STRUCTURE D'APPOINT DE SIÈGE

CARACTÉRISTIQUES

Matériel : Base en ABS 3/8 po

Fixation : Vis ou ancrages

IDENTIFICATION

ÉTABLISSEMENT		CLIENT	
ADRESSE		THÉRAPEUTE	
VILLE ou MUNICIPALITÉ / PROVINCE	CODE POSTAL	TÉLÉPHONE () ()	
COURRIEL		TÉLÉCOPIE () ()	

A STRUCTURE STANDARD

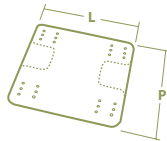

CODE / MODÈLE		QTÉ.
S 1000 Structure pleine largeur		
Largeur (L)	Profondeur (P)	
<input type="checkbox"/> po <input type="checkbox"/> cm	<input type="checkbox"/> po <input type="checkbox"/> cm	

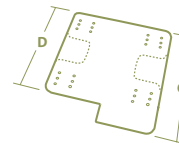

CODE / MODÈLE		QTÉ.
S 1002 Profondeur inégale		
Droite (D)	Gauche (G)	
<input type="checkbox"/> po <input type="checkbox"/> cm	<input type="checkbox"/> po <input type="checkbox"/> cm	

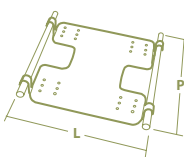

CODE / MODÈLE		QTÉ.
S 1001 Structure avec crochets fixes		
Largeur (L)	Prof. (P)	
<input type="checkbox"/> po <input type="checkbox"/> cm	<input type="checkbox"/> po <input type="checkbox"/> cm	
<input type="checkbox"/> 1 po Avant <input type="checkbox"/> 1 po Arrière <input type="checkbox"/> 2 po <input type="checkbox"/> 2 po		

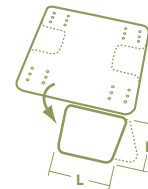

CODE / MODÈLE		QTÉ.
S 1003 Support à bascule pour membre amputé		
Largeur (L)	Prof. (P)	Position
<input type="checkbox"/> po <input type="checkbox"/> cm	<input type="checkbox"/> po <input type="checkbox"/> cm	<input type="checkbox"/> gauche <input type="checkbox"/> droite

B BUTÉE ABDUCTRICE À BASCULE

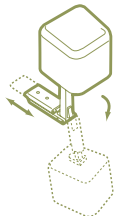

CODE / MODÈLE		QTÉ.
S 1008 Butée abductrice avec mécanisme à bascule		
QTÉ.	<input type="checkbox"/> Petite	<input type="checkbox"/> Moyenne <input type="checkbox"/> Grande



CODE / MODÈLE		QTÉ.
S 1011 Mécanisme de butée		

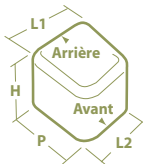

CODE / MODÈLE		QTÉ.
S 1012 Butée abductrice standard seulement		
QTÉ.	<input type="checkbox"/> Petite	<input type="checkbox"/> Moyenne <input type="checkbox"/> Grande

CODE / MODÈLE				QTÉ.
S 1015 Butée abductrice sur mesure				
L1	H	P	L2	
<input type="checkbox"/> po <input type="checkbox"/> cm	<input type="checkbox"/> po <input type="checkbox"/> cm	<input type="checkbox"/> po <input type="checkbox"/> cm	<input type="checkbox"/> po <input type="checkbox"/> cm	

Butées standards	L1	H	P	L2
Petite	3"	3½"	3½"	2½"
Moyenne	4"	4"	4½"	3½"
Grande	5½"	4"	6"	4½"

CODE / MODÈLE		QTÉ.
H 1161 Housse de butée seulement		
QTÉ.	<input type="checkbox"/> Petite	<input type="checkbox"/> Moyenne <input type="checkbox"/> Grande <input type="checkbox"/> Sur mesure

C APPUIS-PELVIENS AJUSTABLES

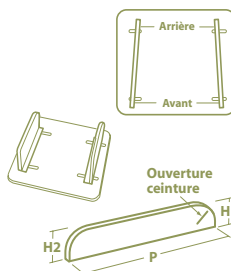

CODE / MODÈLE		QTÉ.
S 1006 Appuis-pelviens standards (paire)		
Largeur avant	Largeur arrière	
<input type="checkbox"/> po <input type="checkbox"/> cm	<input type="checkbox"/> po <input type="checkbox"/> cm	

Hauteur avant (H2)	Profondeur (P)	Hauteur arrière (H1)
<input type="checkbox"/> po <input type="checkbox"/> cm	<input type="checkbox"/> po <input type="checkbox"/> cm	<input type="checkbox"/> po <input type="checkbox"/> cm

6" (H) X 15" (P) : Mesure maximum modèle standard

CODE / MODÈLE		QTÉ.
S 1007 Non-standards (paire)		
<input type="checkbox"/> ABS	<input type="checkbox"/> Aluminium	
Mousse	_____	
Mousse	_____	
Autre	_____	

Dimensions ou matériaux non-standards

Option

CODE / MODÈLE		QTÉ.
H 1160 Housse d'appuis-pelviens seulement (paire)		

COÛTS

INSCRIRE LE COÛT TOTAL
\$

Mise à jour 28 novembre 2008

SIGNATURE

X

DATE

JJ / MM / AAAA / /